



A Frame 132

A Frame 132 este o constructie din lemn distribuita pe doua niveluri (parter si etaj), plus modul lateral parter si etaj. Constructia este prevazuta cu 4 camere, o baie, living open space ce include si bucataria separata. Constructia este proiectata pentru a fi locuita permanent de 5 – 8 persoane.

Suprafata utila de la interior este de 132 mp

Pentru realizarea structurii de baza si inchiderea acesteia sunt folosite materiale ecologice care respecta normele CE.

Oferta include (in afara de materialele de constructie) toate documentele ce formeaza dosarul necesar autorizarii constructiei.

La cerere, putem oferta separat realizarea / turnarea fundatiei, in functie de inclinatia terenului, structura solului si accesibilitatea pe teren.

Lemn uscat si tratat

Structura de baza a constructiei este realizata cu scandura uscata si tratata. Impregnarea lemnului este un procedeu de tratare impotriva daunatorilor naturali (ciuperci, insecte, mucegaiuri, etc.).

In urma acestui tratament lemnul absoarbe o cantitate mare de solutie ecologica creand o bariera între exterior si interior.



Lambriu lemn

Lambriul este un produs natural, ce ofera o izolatie termica si acustica simultan.

Lambriul din lemn pentru placarea suprafetelor orizontale si/sau verticale, poate avea finisaje drepte sau semirotunde cu falt.



Izolatie naturala

Structura de baza a constructiei este placata la interior cu placi DHF sau lambriu. Acest lucru ii ofera o rigidizare si o termoizolare suplimentara.

Intre dulapii de lemn este injectata termoizolatia SIPcl cu un grad de 100% umplere (se obtine un strat izolator continuu).

Grosimea peretelui in acesta faza este de minim 27,5 cm

SIPcl este 100% ecologic, asigura protectie ignifuga, protectie fonica, cu o capacitate de absorbtie mare a umiditatii si este anti-insecte si anti-mucegai.

SIPcl este fabricat din materii prime reciclate, FARA emisie de substante volatile periculoase pentru sanatatea umana si pentru mediu. SIPcl asigura in același timp o izolatie fonica perfecta.

Nu este iritanta pentru oameni, nu contine formaldehide sau alti compusi chimici periculosi. Pastreaza la distanta insectele si/sau rozatoarele!

Sisteme de acoperire

Sindrila lemn

Un acoperis unic si ecologic !
Acest tip de acoperire este 100% natural. Toate piesele ce compun sistemul sunt realizate manual din lemn de brad uscat si tratat.

Sindrila din lemn are cea mai eficienta rata de transfer termic dintre toate materialele folosite pentru acoperis. In cazul A Frame -urilor, acest tip de acoperire, beneficiaza de o durata prelungita de viata, datorita pantei inclinate.

Dimensiuni standard: 42 cm / 8 cm / 1,5 cm

Deoarece exista solicitari pentru solutii alternative, au fost adaugate in oferta curenta si variante de acoperire cu Tabla prefaltuita sau Tabla ce imita tigla.



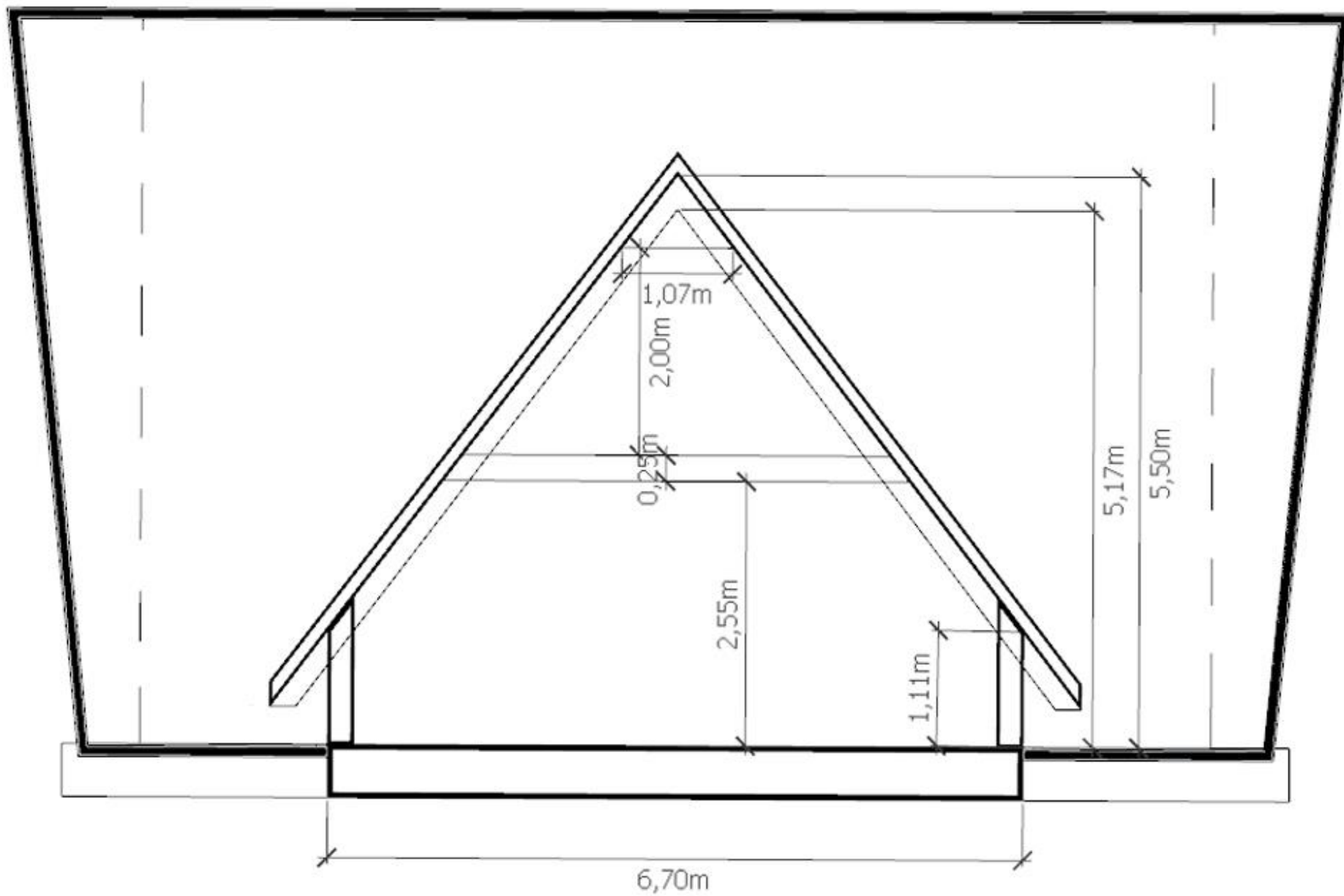

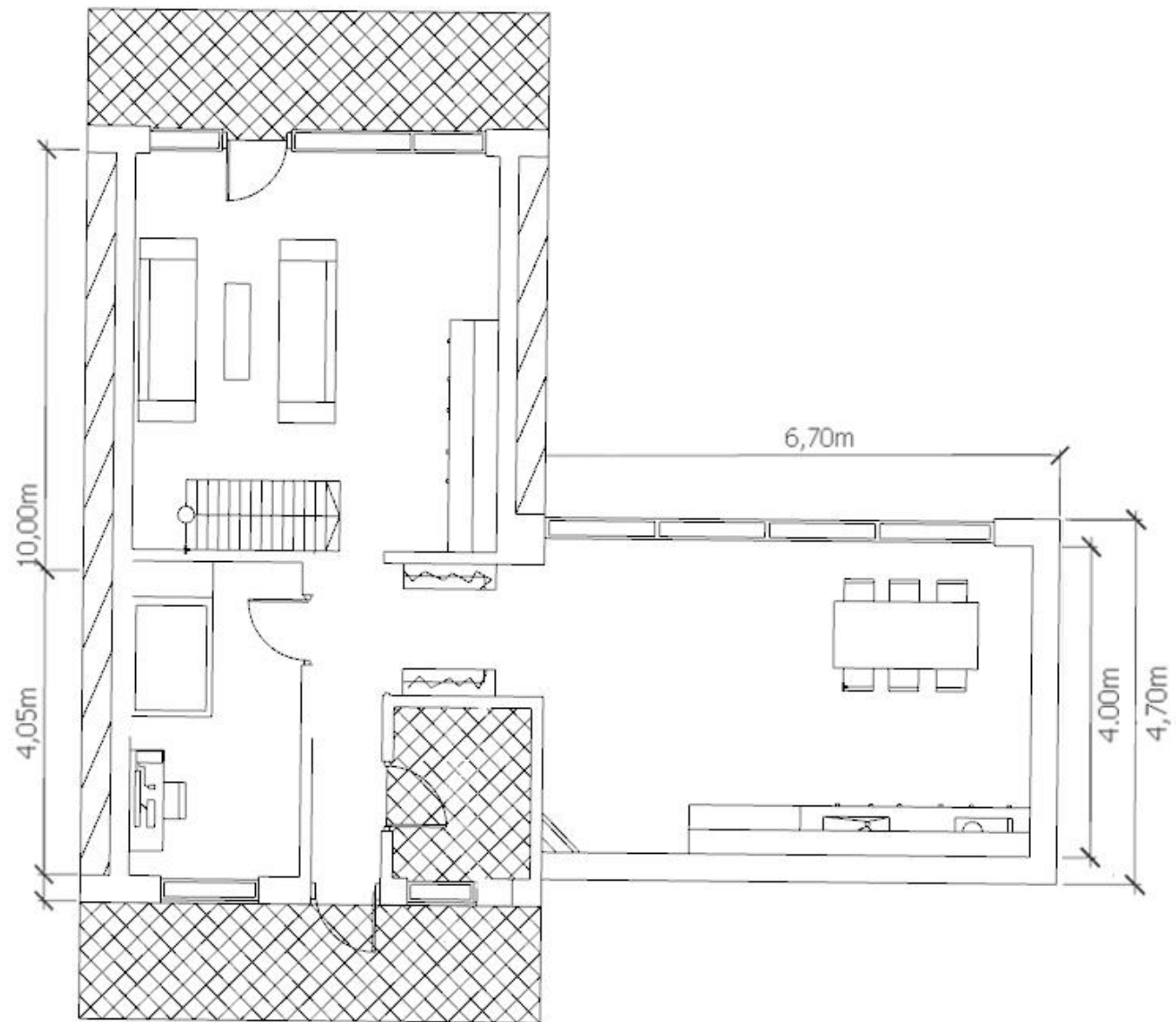
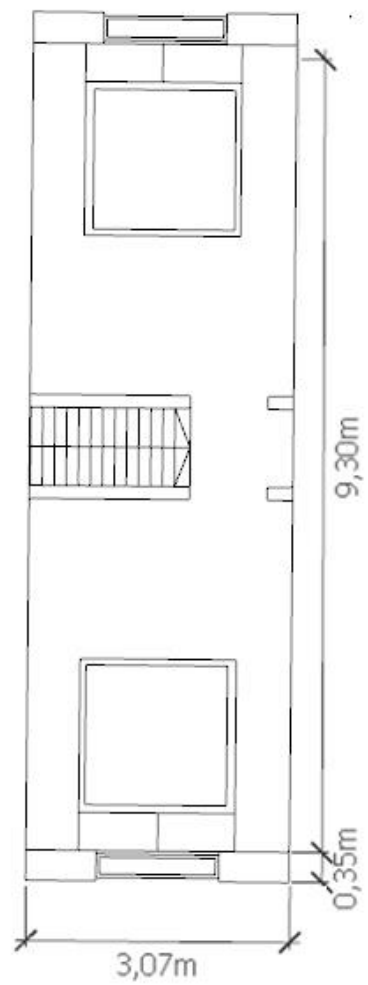

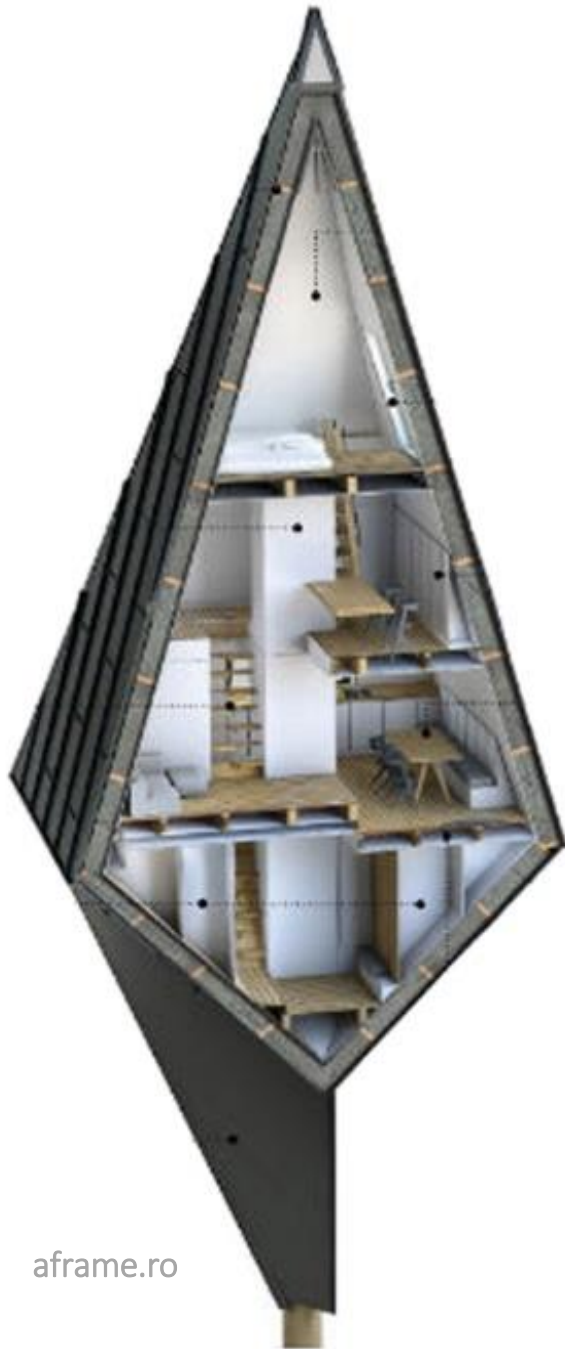

aframe.ro

Ce include kit-ul A Frame

Kitul **A Frame 132** include toate materialele necesare ridicării construcției, inclusiv finisajele de la exterior. Materialele necesare finisajelor de la interior fac obiectul unei oferte separate.

Kitul include:

- Dulapi 6.5 m (25cm / 5cm) – structura de baza
- Scandura intermediara – sipci pentru structura peretilor
- Holsuruburi, suruburi, coltare metalice si toate accesoriile necesare
- Termoizolatie SIPcl cu o grosime de 25 cm (densitate de 60Kg/m3)
- Folie izolatie & folie anticondens
- lambriu din lemn de 1,5 mm
- Instalatie electrica si sanitara prin pereti
- Planuri arhitectura / structura / instalatii pt. autorizarea constructiei
- Set complet schite montaj si certificat A Frame de garantie 15 ani
- Acoperis sindrila lemn, tigla metalica sau tabla prefaltuita - click Silent
- Profil-structura PVC Salamander (profil geamuri & usi exterioare).



Preturi Kit A Frame 132

Kit structura A Frame 132

Structura de baza - constructie inchisa interior-exterior.
47.900 Euro

Varianta 1 - kit finisaje exterior

Tabla prefaltuita click Silent + profil-structura PVC (vitrare 52 mp)
27.900 Euro

Varianta 2 - kit finisaje exterior

Tigla metalica + profil-structura PVC (vitrare ~ 28 mp)
19.900 Euro

Varianta 3 - kit finisaje exterior

Sindrila din lemn si/sau diferite alte variante de vitrare (PVC sau lemn).
Pret la cerere

Toate tarifele din lista de preturi sunt fara TVA. Prețurile din lista sunt tarife informative și pot fi modificate în orice moment fără o notificare prealabilă. Costurile constructiilor personalizate vor fi diferite fata de oferta anuntata.



Servicii & modalitati de plata

Cost servicii de montaj

Termen de montaj 60 - 120 zile (cu exceptia situatiilor neprevazute)

Pret la cerere

Cost transport

inclus in costul sistemului Kit.

Oferta este valabila doar pe teritoriul Romaniei.

Modalitate de plata

10% din valoarea contractului la preluarea comenzii ferme,

20% din valoarea contractului la depunerea dosarului de autorizare,

70% din valoarea contractului in momentul in care se livreaza Kit-ul.

Dupa caz, costul montajului se achita cel tarziu in ultima zi de montaj.

Toate tarifele din lista de preturi sunt fara TVA. Prețurile din lista sunt tarife informative și pot fi modificate în orice moment fără o notificare prealabilă. Costurile constructiilor personalizate vor fi diferite fata de oferta anuntata.



77 de arbori plantati pentru fiecare casa A frame construita

Pentru a anula efectul asupra naturii, produs de constructia unei case, vom planta 77 de arbori.

Acestia pot fi plantati chiar pe terenul clientului sau alegem impreuna locul unde vor fi plantati.

Incercam sa minimalizam efectele distructive generate in mediul inconjurator de factorii poluanti majori. Pentru realizarea unui metru cub de cherestea sunt folositi peste 2,5 metri steri de masa lemnoasa. Padurea care va fi plantata va acoperi cel putin dublu amprenta de carbon generata prin exploatare, manipulare si prelucrare.

Fiecare actiune va fi prezentata beneficiarului, prin metodele digitale traditionale de comunicare.



Aceasta casa este considerata constructie pasiva?

Avand in vedere structura constructiei si a materialelor utilizate, aceasta casa poate solicita certificarea si verificarea „Passive House Database”.

Ce finisaje prezinta la interior acest modul Kit A Frame?

La interior casa este 85% finisata. Peretii sunt finisati cu lambriu din lemn. Kit-ul nu include: prize, intrerupatoare / corpuri de iluminat, mobilier, usi interior, gresie si faianta baie, obiecte sanitare.

Am nevoie de fundatie pentru aceasta constructie?

Este recomandat sa se construiasca fundatie armata din beton, deosebirea fiind data de greutatea redusa pe care va trebui aceasta sa o sustina.

Am nevoie de autorizatie de constructie ?

Pentru a construi casele A Frame este necesar sa fie autorizate. Legislatia nu permite amplasarea unei astfel de constructii fara autorizatie.

Impartirea spatiilor de la interior pot fi modificate?

Constructia poate fi personaliza conform dorintelor beneficiarului. Oferim suport total clientilor nostri pentru obtinerea casei ideale!

Care este garantia produselor?

15 ani la constructie și 20 ani pentru acoperis (dupa caz).